Купить квартиру за 4 300 000 рублей на ул Дружбы, 5

Ростовская область, Городской округ Волгодонск, Волгодонск, ул Дружбы, 5

4 300 000 Р
97 727Р за м^2

44.00 м^2	33.20 м^2	6.00 м^2	1 из 9
Общая	Жилая	Кухня	Этаж

Арт. 106777767 Продается 2 комнатная квартира по адресу: ул. Дружбы 5 На 1 этаже 9 этажного дома. В квартире выполнен евроремонт, заменена проводка, выравнены полы и стены, заменены коммуникации. Остается вся мебель Один взрослый собственник. Без долгов и обременений. Торг после просмотра

1 с 05.06.2025, обновлен 05.06.2025

Продавец: Собственник

Телефон: +79889441635

Характеристики
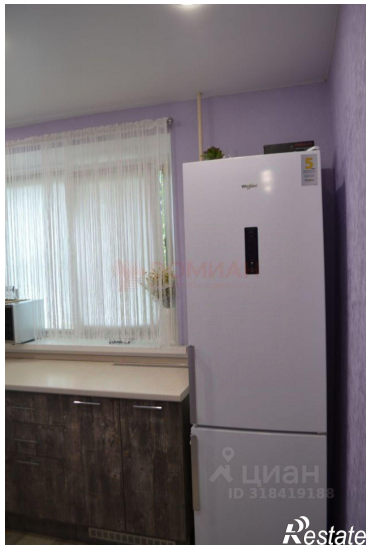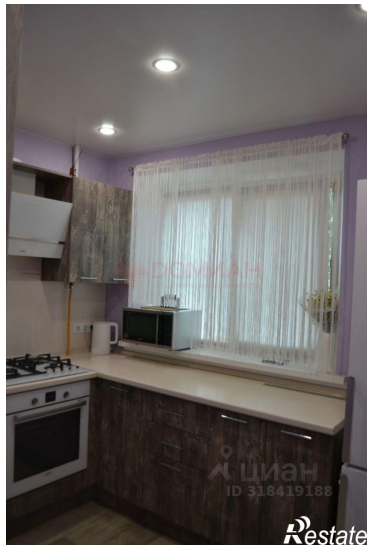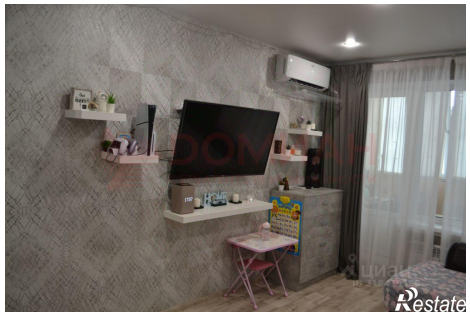
Количество комнат	2	Тип дома	панельный
Этаж	1	Этажей всего	9
Площадь жилая	33.20 кв. м	Площадь комнат	38.20 кв. м
Площадь кухни	6.00 кв. м