Купить квартиру за 4 500 000 рублей на пр-кт Мира, 31

Ростовская область, Городской округ Волгодонск, Волгодонск, пр-кт Мира, 31

4 500 000 Р
66 176Р за м^2

68.00 м^2	10.00 м^2	5 из 9
Общая	Кухня	Этаж

Номер в базе компании: 189187. Предлагаем купить изысканную трехкомнатную квартиру в районе В-7, в г. Волгодонске. Характеристики Квартира, площадью 67,5 квадратных метров расположена на 5 этаже 9 этажного дома. В квартире сделан хороший ремонт. Металлопластиковые окна, перепланировка в эркере узаконена. Напольное покрытие ламинат. Натяжные потолки, дорогие межкомнатные двери. Сан узел раздельный в хорошем состоянии. Лоджии утеплены и застеклены деревянной рамой. Мебель в квартире остается для комфортной жизни новых хозяев. Расположение Данный район характеризуется наличием современной инфраструктуры, хорошим автотранспортным оснащением, чистыми и спокойными улицами. В шаговой доступности расположены: - магазины и аптеки - гимназия “Шанс”, Лицей “Политек” - начальная школа - детский сад №26, “Зоренька”, “Кораблик” - Волгодонской институт экономики, управления и права ЮФУ.

0 с 05.06.2025, обновлен 05.06.2025

Продавец: Антон

Телефон: +79612794508

Характеристики
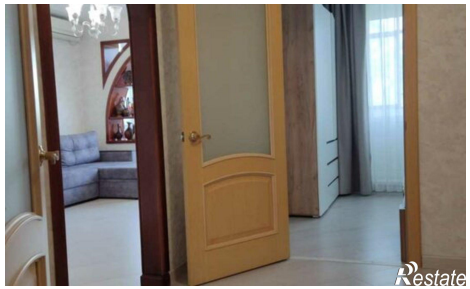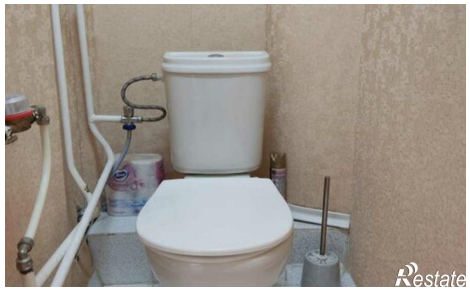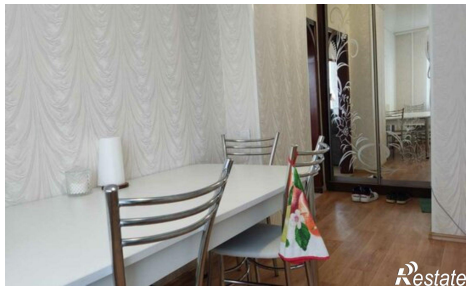
Количество комнат	3	Этаж	5
Этажей всего	9	Площадь кухни	10.00 кв. м