Купить квартиру за 2 400 000 рублей на пр-кт Курчатова, 37

Ростовская область, Городской округ Волгодонск, Волгодонск, пр-кт Курчатова, 37

2 400 000 Р
72 727Р за м^2

33.00 м^2	17.00 м^2	7.00 м^2	2 из 10
Общая	Жилая	Кухня	Этаж

Продаю квартиру в центре нового города. По всем вопросам звоните.

0 с 06.06.2025, обновлен 06.06.2025

Продавец: Собственник

Телефон: +79188907924

Характеристики

Количество комнат	1	Тип дома	панельный
Этаж	2	Этажей всего	10
Площадь жилая	17.00 кв. м	Площадь кухни	7.00 кв. м

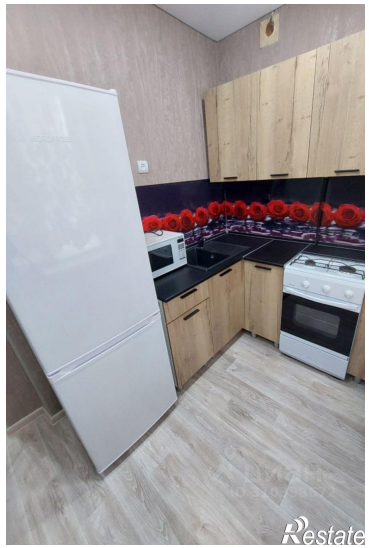
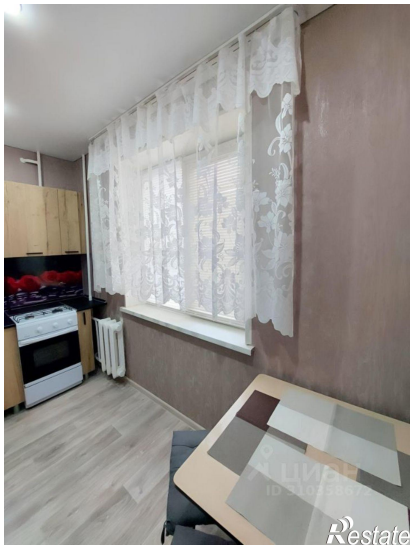
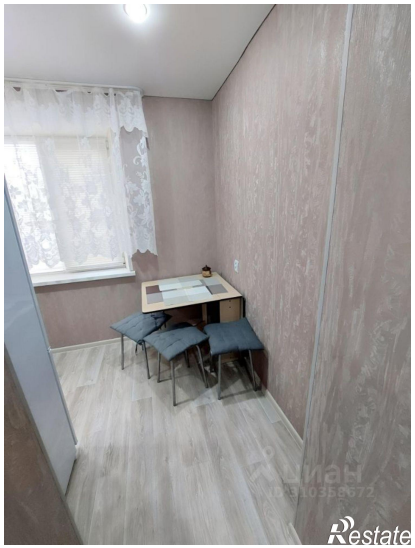

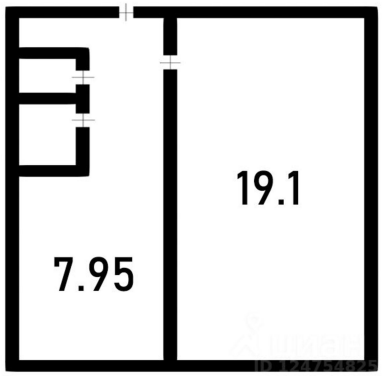
19.1
7.95