Купить квартиру за 4 600 000 рублей на улица Кадолина, 9

Ростовская область, Городской округ Волгодонск, Волгодонск, улица Кадолина, 9

4 600 000 Р
63 889Р за м^2

72.00 м^2	48.80 м^2	7.00 м^2	2 из 2
Общая	Жилая	Кухня	Этаж

Арт. 61146054 В связи с переездом продаётся 3-х комнатная квартира и гараж 6х8 в шаговой доступности ул. Горького 9а. Отличный вариант для того, кто ищет покой и комфорт. Сочетание спокойной комфортной среды и обустроенной инфраструктуры, подойдёт самому привередливому покупателю. Район самый зелёный в городе, рядом парк Юность, бассейн Дельфин, школа N1,7, Д/сады солнышко , дружные ребята . Немного о квартире: площадь 72, 6; 48,8; 7,2 второй этаж сталинского двухэтажного дома, в 2010 был произведён капремонт дома. Потолки 3,1м, пол паркет, санузел раздельный - кафель, сантехника вся поменяна, окна м/пл., сплит-система , неплохой бонус в виде сарая с подвалом во дворе входит в стоимость квартиры, торг реальному покупателю. звоните будем рады ответить на все ваши вопросы.

0 с 14.06.2025, обновлен 14.06.2025

Продавец: Собственник

Телефон: +79889508736

Характеристики
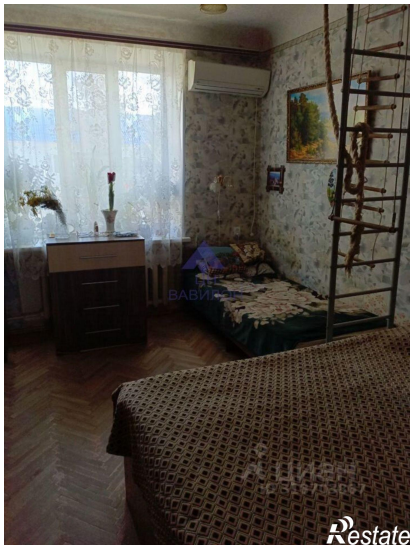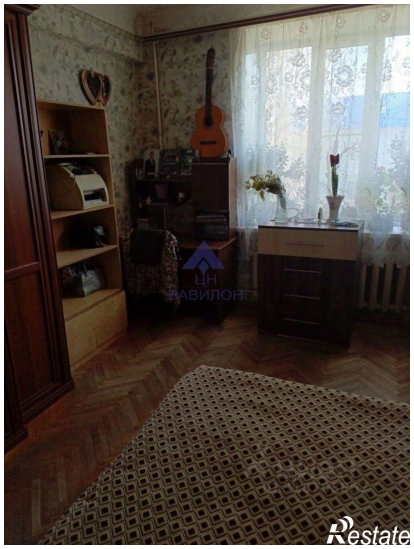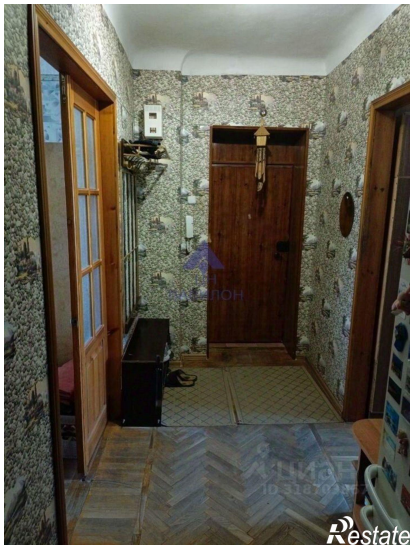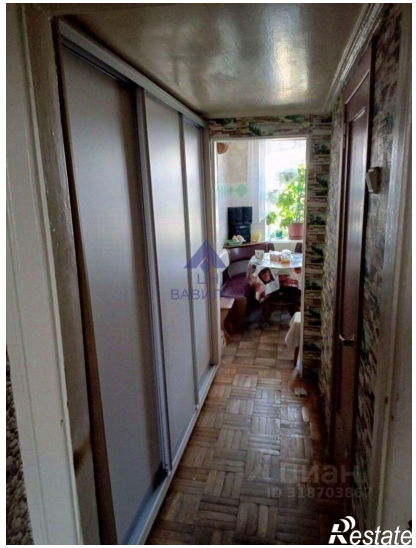
Количество комнат	3	Тип дома	кирпичный
Этаж	2	Этажей всего	2
Площадь жилая	48.80 кв. м	Площадь комнат	48.80 кв. м
Площадь кухни	7.00 кв. м