Купить квартиру за 8 000 000 рублей на Весенняя улица, 34

Ростовская область, Городской округ Волгодонск, Волгодонск, Весенняя улица, 34

8 000 000 Р
117 647Р за м^2

68.00 м^2	42.00 м^2	15.00 м^2	5 из 9
Общая	Жилая	Кухня	Этаж

Арт. 98412595 ПОДХОДИТ ПОД НОВУЮ СЕМЕЙНУЮ ИПОТЕКУ 6% НА ВТОРИЧНОЕ ЖИЛЬЁ !!!!!!!!! Дом 2015г. Продается двухкомнатная квартира, 68,9м2 в новом доме с собственным парковочным машиноместом. Дом в самом лучшем месте города, рядом с Храмом на заливе, школа, детский сад, магазины, медицинские центры, рынок, остановки общественного транспорта. Но, главное, новый дом с холлами, а не подъездом, хорошие жильцы и новые коммуникации! В квартире выполнен качественный ремонт! Из особенностей — в квартире есть гардеробная/ постирочная и два отдельных санузла. Встроенные шкафы обеспечивают хранение. Квартира светлая, теплая и стильная!

2 с 30.06.2025, обновлен 30.06.2025

Продавец: Собственник

Телефон: +79188910380

Характеристики

Количество комнат	2	Тип дома	кирпично-монолитный
Этаж	5	Этажей всего	9
Площадь жилая	42.00 кв. м	Площадь комнат	42.00 кв. м
Площадь кухни	15.00 кв. м		

https://volgodonsk.restate.ru/obj/prodazha-dvuhkomnatnoy-kvartiri-vesennyaya-ulica-34-18232146960/

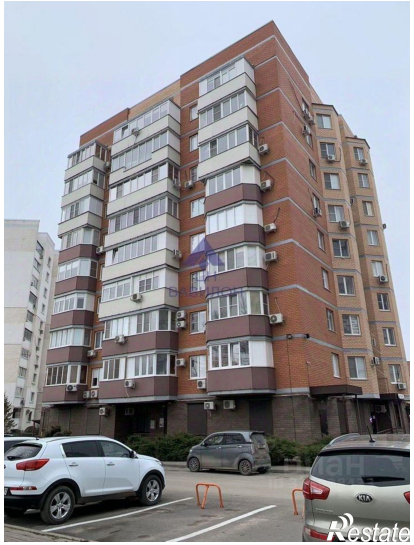
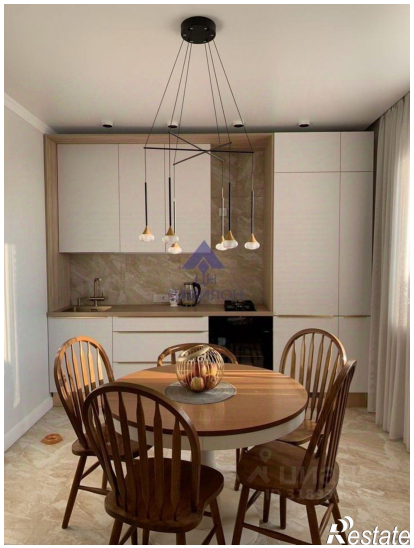
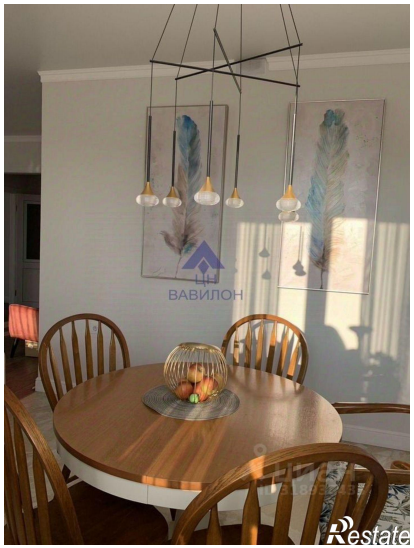
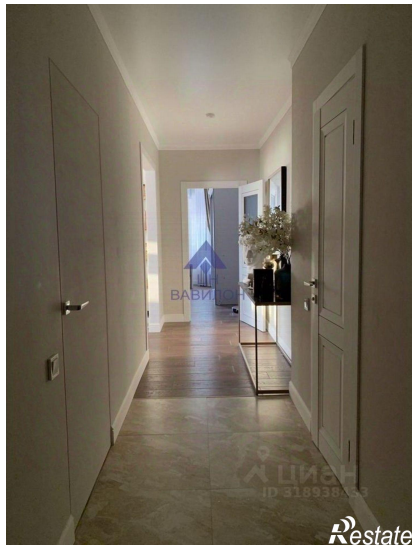

ВАВИЛОН
Restate

ВАВИЛОН
Restate