Купить квартиру за 2 500 000 рублей на улица Максима Горького, 100

Ростовская область, Городской округ Волгодонск, Волгодонск, улица Максима Горького, 100

2 500 000 Р
67 568Р за м^2

37.00 м^2	25.00 м^2	7.00 м^2	1 из 5
Общая	Жилая	Кухня	Этаж

Арт. 109032264 Продается квартира на первом этаже. Чистая квартира. Один собственник!

3 с 03.07.2025, обновлен 03.07.2025

Продавец: Собственник

Телефон: +79198906956

Характеристики

Количество комнат	2	Тип дома	кирпичный
Этаж	1	Этажей всего	5
Площадь жилая	25.00 кв. м	Площадь комнат	14.00 кв. м
Площадь кухни	7.00 кв. м		

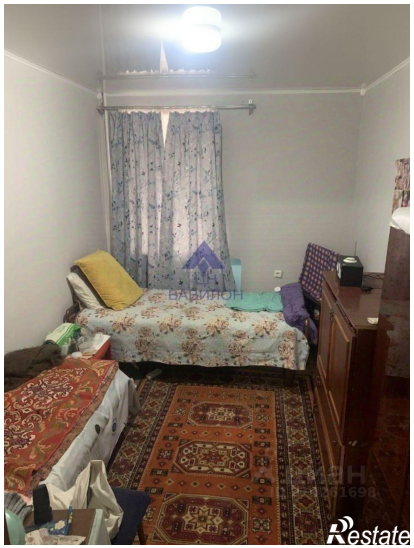

М.ГОРЬКОГО 165

ЦН
ВАВИЛОН
Restate

ЦН
ВАВИЛОН
Restate