Купить квартиру за 3 000 000 рублей на улица Максима Горького, 135

Ростовская область, Городской округ Волгодонск, Волгодонск, улица Максима Горького, 135

3 000 000 Р
62 500Р за м^2

48.00 м^2	7.00 м^2	1 из 5
Общая	Кухня	Этаж

Номер в базе компании: 191641. 2х комнатная квартира в районе 30-лет Победы. Характеристики Площадь квартиры составляет 48 квадратных метров. Объект расположен на 1 этаже 5 этажного панельного дома. К преимуществам предложения относятся: - квартира в хорошем состоянии - изолированные комнаты, планировка Бабочка - санузел раздельный в хорошем состоянии. Расположение В шаговой доступности расположены: - магазины - поликлиника №1 - школы № 5, 10, 8 , Юридический лицей.

1 с 03.07.2025, обновлен 03.07.2025

Продавец: Давид

Телефон: +79612787033

Характеристики

Количество комнат	2	Этаж	1
Этажей всего	5	Площадь кухни	7.00 кв. м
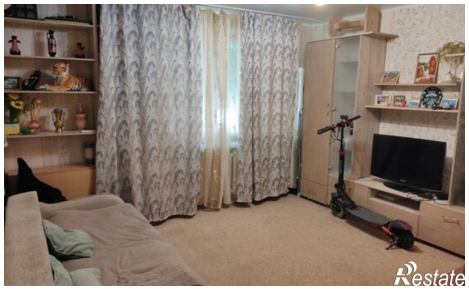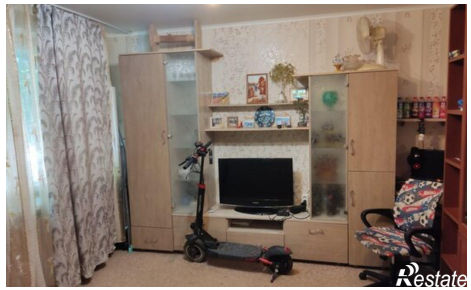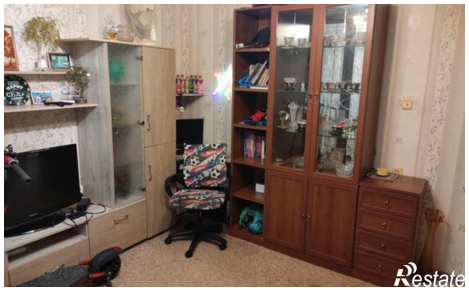
https://volgodonsk.restate.ru/obj/prodazha-dvuhkomnatnoy-kvartiri-ulica-maksima-gorkogo-135-18232212987/