Купить квартиру за 4 000 000 рублей на улица Ленина, 34

Ростовская область, Городской округ Волгодонск, Волгодонск, улица Ленина, 34

4 000 000 Р
93 023Р за м^2

43.00 м^2	6.00 м^2	3 из 4
Общая	Кухня	Этаж

Арт. 111273276 Продается 2 к квартира в шаговой доступности от рынка на насосной, парка Победы и остановок.. В квартире узаконенная перепланировка: увеличен санузел, кухня объединена с гостиной. На полу везде линолеум, стены выровнены и окрашены, электропроводка новая. Квартира в идеальном состоянии. Остается вся мебель и техника: холодильник, варочная панель, духовка, стиральная машина, пылесос обычный и робот-пылесос, кондиционеры, подогреватель проточный. Балкон застеклён пластиковыми окнами, отделан пластиком, на полу линолеум, есть лиана для белья. Все чисто и аккуратно. На балконе стоит барный стул Есть подвал, в нем стоит велосипед, останется покупателю. .Продажа не срочная, без торга. Показы с декабря месяца. Вид сделки любой. Собственник один.

0 с 21.07.2025, обновлен 21.07.2025

Продавец: Марина

Телефон: +79612796717

Характеристики
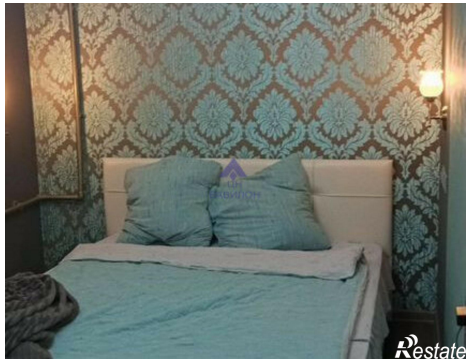
Количество комнат	2	Этаж	3
Этажей всего	4	Площадь кухни	6.00 кв. м